

## DAUER DER WEITERBILDUNG

Die Weiterbildung NaturSpielpädagogik gliedert sich in vier Semester und umfasst insgesamt 320 Unterrichtsstunden. Pro Semester finden vier Wochenendseminare im 6-wöchigen Rhythmus statt.

## PRAXIS DER WEITERBILDUNG

Das von den Teilnehmenden am jeweiligen Wochenende erarbeitete naturspielpädagogische Projektkonzept wird innerhalb der nächsten sechs Wochen verbindlich in ihren Praxisfeldern umgesetzt, dokumentiert und reflektiert.

## TERMINE 2024 - 2026

Auswahl-Seminar **06.09. - 08.09.2024**

Abschluss-Seminar **26.06. - 28.06.2026**

*Das Abschlusskolloquium beginnt am  
Freitag, 26.06.2026 um 10.00 Uhr.*

### 1. Semester

06.09. - 08.09.2024\*

19.10. - 20.10.2024

30.11. - 01.12.2024

11.01. - 12.01.2025

### 3. Semester

06.09. - 07.09. 2025

17.10. - 19.10. 2025\*

29.11. - 30.11. 2025

10.01. - 11.01. 2026

### 2. Semester

22.02. - 23.02. 2025

04.04. - 06.04. 2025\*

17.05. - 18.05. 2025

05.07. - 06.07. 2025

### 4. Semester

20.02. - 22.02.2026\*

11.04. - 12.04.2026

29.05. - 31.05.2026\*

26.06. - 28.06.2026\*

## SEMINARZEITEN

Freitag 18.00 - 22.00 Uhr\*

Samstag 10.00 - 20.00 Uhr

Sonntag 10.00 - 15.00 Uhr



Änderungen vorbehalten

## INFORMATION/ANMELDUNG

**Ute Schulte Ostermann** – Dozentin

Diplom Sozialpädagogin  
Spiel- und Theaterpädagogin FH  
Natur- und Umweltpädagogin  
T 0431 / 71 14 46  
T 0157/ 72 90 15 50  
ute@schulteostermann.de

**Sylva Brit Jürgensen** – Dozentin

Sonderschullehrerin  
Spiel- und Theaterpädagogin FH  
Natur- und Umweltpädagogin  
T 0179/ 2 13 23 75  
sylva.juergensen@email.de

## ADMINISTRATION

**Institut für Weiterbildung**  
**FuE-Zentrum Fachhochschule Kiel GmbH**  
Oxana Schlüter  
Schwentinestr. 24  
24149 Kiel  
T 0431/ 2 18 44 40  
oxana.schlueter@fh-kiel-gmbh.de

## GEBÜHREN DER WEITERBILDUNG

**Auswahlseminar:** 195 € – einmalig  
**Anschließend monatlich:** 145 € – 23 Raten

## ORT DER WEITERBILDUNG

Offene Ganztagschule  
der Grund- und Gemeinschaftsschule  
im Augustental  
Augustental 29  
24232 Schönkirchen

# NATUR **25 JAHRE** SPIELPÄDAGOGIK



## Gegenwart begreifen, Zukunft gestalten

Wissenschaftlich-praxisorientierte  
Weiterbildung  
*berufsbegleitend*

2024 - 2026

 **Fachhochschule Kiel**  
Hochschule für Angewandte Wissenschaften



## DIE NATUR

die erfolgreichste Bildungseinrichtung für ALLE

## DAS SPIEL

die nachhaltigste Lernmethode

## DIE NATURSPIELPÄDAGOGIK

ein zeitgemäßes Bildungsangebot – ausgezeichnet von der Deutschen UNESCO-Kommission »Bildung für nachhaltige Entwicklung – BNE«

## ZIELGRUPPE

PädagogInnen und NaturwissenschaftlerInnen, die in folgenden Praxisfeldern tätig sind / tätig werden möchten:

- Elementarbereich
- Schule / Draußenschule
- Ganzttag
- Kinder- und Jugendarbeit
- Seniorenarbeit
- außerschulischer Lernort
- Pädagogische Institutionen mit den Schwerpunkten Inklusion, Soziokultur und BNE

## DIE WEITERBILDUNG

Die innovative Weiterbildung verbindet **Umweltbildung / Bildung für Nachhaltige Entwicklung** mit den Methoden der **Spiel- und Theaterpädagogik** sowie der **Gestalt- und Erlebnispädagogik**.

Ergebnisse aus folgenden Wissenschaftsbereichen bilden die Basis für eine vielfältige Theorie-Praxis Vernetzung:

- Naturwissenschaften
- Naturphilosophie
- Zukunftsforschung
- Neurowissenschaften
- Entwicklungspsychologie
- Gesundheitspsychologie

**NaturSpielpädagogik** entdeckt die Phänomene der belebten und unbelebten Natur im Rhythmus der »Phänologischen Jahreszeiten«. Die daraus entstehenden Fragen finden ihre Antworten durch Eigentätigkeit in Projekten.

**1. NaturSpielpädagogik** berücksichtigt die Vielfalt der TeilnehmerInnen und arbeitet autobiographisch und prozessorientiert auf der Grundlage des »Entdeckenden Lernens«. Kreative Synergieeffekte entstehen durch die Kooperation von PädagogInnen und NaturwissenschaftlerInnen. Beteiligung und Vernetzung auf allen Ebenen sind hier das Ziel.

**2. NaturSpielpädagogik** begreift den Menschen als Teil der Natur. Lebendiges Innen und Außen wird mit großer Wertschätzung, Staunen und Phantasie wahrgenommen. Diese sinnlichen Eindrücke finden ihren Ausdruck im Experimentieren und Forschen, im kreativ-künstlerischen Gestalten sowie in handwerklichen Tätigkeiten.

**3. NaturSpielpädagogik** ist ein nachhaltiges Bildungsangebot und fördert die Wahrnehmungs- und Erkenntnisfähigkeit der PädagogInnen und NaturwissenschaftlerInnen. Durch das authentisch gelebte Vorbild begleitet, taucht das Kind spielerisch in das Erlebnis »Natur« ein.

Ein in der frühen Kindheit – der Zeit des Be-Greifens und magischen Denkens – erfahres Grundgefühl für Naturzusammenhänge und Naturkreisläufe bildet die Basis für aktives, eigenverantwortliches und mutiges Handeln in der Zukunft. Auf diesem Fundament vernetzen sich im späteren Schulalter kognitiv ausgerichtete Wissensinhalte über naturwissenschaftliche, sozial-ökologische sowie ökonomische und politische Themen sinnvoll miteinander.

**Ziel der Weiterbildung** ist es, PädagogInnen und NaturwissenschaftlerInnen durch das interdisziplinäre Curriculum der NaturSpielpädagogik zu qualifizieren, damit

- im Dialog Selbstbildungsprozesse entstehen
- Kinder und Jugendliche mit den Wurzeln menschlichen Seins vertraut werden und die Natur als Grundlage allen Lebens achten lernen
- Kinder und Jugendliche die Natur als unerschöpfliche Quelle für Entdeckungen, Experimente, Erfindungen, Spielideen und Kunstwerke schätzen lernen
- Senioren über sinnliche Naturerlebnisse ihre inneren Ressourcen aktivieren
- Naturspiel- und Erlebnisräume aktiv mitgestaltet werden



Metamorphose eines Schmetterlings

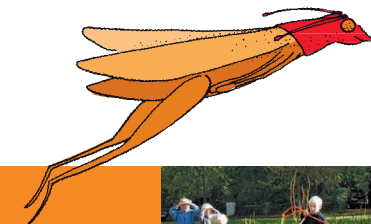
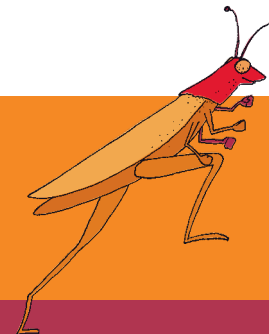

erleben entdecken  
erforschen erfinden