

## DIE NATUR

die erfolgreichste Bildungseinrichtung für ALLE

## DAS SPIEL

die nachhaltigste Lernmethode

## DIE NATURSPIELPÄDAGOGIK

ein zeitgemäßes Bildungsangebot –

ausgezeichnet von der Deutschen UNESCO-Kommission

»Bildung für nachhaltige Entwicklung – BNE«

## ZIELGRUPPE

### Pädagoginnen und Pädagogen

- ▶ der Früh- und Elementarpädagogik
- ▶ der Grundschulpädagogik
- ▶ der Heil- und Sonderpädagogik
- ▶ der Kinder- und Jugendarbeit
- ▶ der Seniorenarbeit

### Naturwissenschaftlerinnen und Naturwissenschaftler

- ▶ in umweltpädagogischen Praxisfeldern
- ▶ in soziokulturellen Praxisfeldern
- ▶ in Kitas, Schulen und Freizeiteinrichtungen

## DIE WEITERBILDUNG

Die innovative Weiterbildung verbindet **Umweltbildung / Bildung für Nachhaltige Entwicklung** mit den Methoden der **Spiel- und Theaterpädagogik** sowie der **Gestalt- und Erlebnispädagogik**.

Ergebnisse aus folgenden Wissenschaftsbereichen bilden die Basis für eine vielfältige Theorie-Praxis Vernetzung:

- ▶ Naturwissenschaften
- ▶ Naturphilosophie
- ▶ Zukunftsforschung
- ▶ Neurowissenschaften
- ▶ Entwicklungspsychologie
- ▶ Gesundheitspsychologie



**1. NaturSpielpädagogik** entdeckt die Phänomene der belebten und unbelebten Natur im Rhythmus der »Phänologischen Jahreszeiten«. Die daraus entstehenden Fragen finden ihre Antworten durch Eigentätigkeit in Projekten.

**2. NaturSpielpädagogik** berücksichtigt die Vielfalt der TeilnehmerInnen und arbeitet autobiographisch und prozessorientiert auf der Grundlage des »Entdeckenden Lernens«. Kreative Synergieeffekte entstehen durch die Kooperation von PädagogInnen und NaturwissenschaftlerInnen. Beteiligung und Vernetzung auf allen Ebenen sind hier das Ziel.

**3. NaturSpielpädagogik** begreift den Menschen als Teil der Natur. Lebendiges Innen und Außen wird mit großer Wertschätzung, Staunen und Phantasie wahrgenommen. Diese sinnlichen Eindrücke finden ihren Ausdruck im Experimentieren und Forschen, im kreativ-künstlerischen Gestalten sowie in handwerklichen Tätigkeiten.

**4. NaturSpielpädagogik** ist ein nachhaltiges Bildungsangebot und fördert die Wahrnehmungs- und Erkenntnisfähigkeit der PädagogInnen und NaturwissenschaftlerInnen. Durch das authentisch gelebte Vorbild begleitet, taucht das Kind spielerisch in das Erlebnis »Natur« ein.

# NATUR SPIELPÄDAGOGIK

Ein in der frühen Kindheit – der Zeit des Be-Greifens und magischen Denkens – erfahrenes Grundgefühl für Naturzusammenhänge und Naturkreisläufe bildet die Basis für aktives, eigenverantwortliches und mutiges Handeln in der Zukunft. Auf diesem Fundament vernetzen sich im späteren Schulalter kognitiv ausgerichtete Wissensinhalte über naturwissenschaftliche, sozial-ökologische sowie ökonomische und politische Themen sinnvoll miteinander.

**Ziel der Weiterbildung** ist es, PädagogInnen und NaturwissenschaftlerInnen durch das interdisziplinäre Curriculum der NaturSpielpädagogik zu qualifizieren, damit

- ▶ im Dialog Selbstbildungsprozesse entstehen
- ▶ Kinder und Jugendliche mit den Wurzeln menschlichen Seins vertraut werden und die Natur als Grundlage allen Lebens achten lernen
- ▶ Kinder und Jugendliche die Natur als unerschöpfliche Quelle für Entdeckungen, Experimente, Erfindungen, Spielideen und Kunstwerke schätzen lernen
- ▶ Senioren über sinnliche Naturerlebnisse ihre inneren Ressourcen aktivieren
- ▶ Naturspiel- und Erlebnisräume aktiv mitgestaltet werden



Metamorphose eines Schmetterlings

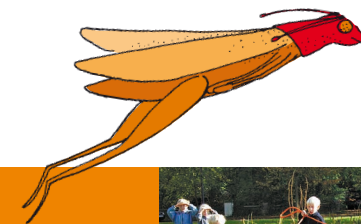
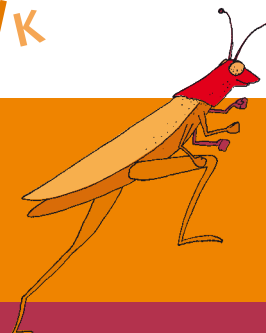

erleben entdecken  
erforschen erfinden

## DAUER DER WEITERBILDUNG

Die Weiterbildung NaturSpielpädagogik gliedert sich in vier Semester und umfasst insgesamt 400 Unterrichtsstunden. Pro Semester finden vier Wochenendseminare im 6-wöchigen Rhythmus statt. NaturSpielpädagogik wird mit einem fünftägigen Bildungsurlaub mit Kolloquium abgeschlossen.

## PRAXIS DER WEITERBILDUNG

Das von den Teilnehmenden am jeweiligen Wochenende erarbeitete naturspielpädagogische Projektkonzept wird innerhalb der nächsten sechs Wochen verbindlich in ihren Praxisfeldern umgesetzt, dokumentiert und reflektiert.

## TERMINE 2019- 2021

Auswahlseminar: **06. - 08.09.2019**

### 1. Semester

06.09. – 08.09.2019  
18.10. – 20.10.2019  
22.11. – 24.11.2019  
10.01. – 12.01.2020

### 3. Semester

28.08. – 30.08.2020  
23.10. – 25.10.2020  
20.11. – 22.11.2020  
15.01. – 17.01.2021

### 2. Semester

21.02. – 23.02.2020  
17.04. – 19.04.2020  
15.05. – 17.05.2020  
26.06. – 28.06.2020

### 4. Semester

19.02. – 21.02.2021  
16.04. – 18.04.2021  
21.05. – 23.05.2021  
18.06. – 20.06.2021

**Abschlusskolloquium** in einem Tagungshaus mit Übernachtung und Verpflegung (hierfür kann Bildungsurlaub beantragt werden):  
26.07. – 30.07.2021

## SEMINARZEITEN

Freitag 18.00 - 21.30 Uhr  
Samstag 10.00 - 20.00 Uhr  
Sonntag 10.00 - 15.00 Uhr



## INFORMATION/ANMELDUNG

**Ute Schulte Ostermann** – Dozentin  
Diplom Sozialpädagogin  
Spiel- und Theaterpädagogin FH  
Natur- und Umweltpädagogin  
T 0431 / 71 14 46  
T 0157/ 72 90 15 50  
ute@schulteostermann.de

**Sylva Brit Jürgensen** – Dozentin  
Sonderschullehrerin  
Spiel- und Theaterpädagogin FH  
Natur- und Umweltpädagogin  
T 0179/ 2 13 23 75  
sylva.juergensen@email.de

[www.fh-kiel.de/naturspielpaedagogik](http://www.fh-kiel.de/naturspielpaedagogik)



## ADMINISTRATION

**Institut für Weiterbildung**  
**FuE-Zentrum Fachhochschule Kiel GmbH**  
Ralf Ibs; Di. und Do. 9.00 - 12.30 Uhr  
Schwentinestraße 24  
24149 Kiel  
T 0431 / 218 - 44 34  
weiterbildung@fh-kiel.de

## GEBÜHREN DER WEITERBILDUNG

**Auswahlseminar:** 160,- Euro – einmalig  
**Anschließend monatlich:** 145,- Euro – 23 Raten  
**Abschlussseminar** (fünftägiger Bildungsurlaub)  
290,- Euro – einmalig

## ORT DER WEITERBILDUNG

Ökologische Siedlung »Kieler Scholle«  
Moorwiesengraben 22  
24113 Kiel  
[www.kieler-scholle.de](http://www.kieler-scholle.de)

# NATUR SPIELPÄDAGOGIK

## Gegenwart begreifen – Zukunft gestalten

Wissenschaftlich-praxisorientierte Weiterbildung  
berufsbegleitend

**2019 - 2021**

